

**Istituto Comprensivo Statale  
"Clara Levi" - Bonate Sotto**

**Scuola Secondaria di Primo Grado  
Clara Levi  
Plesso di Bonate Sotto**

---

**Dirigente Scolastica: Dott.ssa Marta Bonacina**

**Via Faidetti, 2 - 24040 Bonate Sotto (BG)  
Telefono 035 991066 - Fax 035 991263**

# PIANO TRIENNALE dell'OFFERTA FORMATIVA

**Il Piano Triennale dell'offerta formativa (\*), di seguito chiamato PTOF, si può definire come l'insieme delle scelte culturali, educative e organizzative che caratterizzano una scuola e che ne definiscono l'identità.**

**Rappresenta il primo e fondamentale strumento dell'azione educativa con il quale la scuola, muovendo dai bisogni e dalle aspettative degli utenti, tenendo conto delle risorse disponibili, intende perseguire i suoi obiettivi in ordine alla formazione personale, sociale e culturale degli alunni.**

**(\*) Consultabile per intero sul sito: [www.icbonatesotto.it](http://www.icbonatesotto.it)**

**OPERA** in stretta collaborazione con enti e associazioni presenti sul territorio per la realizzazione di progetti specifici che favoriscano la crescita globale di ragazze e ragazzi e per l'integrazione.

**COLLABORA** con le famiglie attraverso assemblee, colloqui individuali e tramite gli Organi Collegiali.

## LA SCUOLA



**PROGRAMMA** percorsi didattici al fine di arricchire l'orizzonte culturale delle ragazze e dei ragazzi.

**ORGANIZZA** momenti comunitari in occasione di festività e ricorrenze particolari come il Natale, la festa di fine anno, ecc.

# LA SCUOLA VUOLE FAVORIRE:

- 
- occasioni di ascolto, dialogo, confronto, collaborazione e reciproco aiuto;
  - la valorizzazione del bagaglio culturale, di ogni ragazzo/a, per favorire l'autonomia nel modo di pensare e fare le cose;
  - il riconoscimento della diversità come risorsa e arricchimento;
  - il dialogo con le famiglie al fine di creare un'alleanza educativa;
  - la cooperazione con le altre agenzie educative del territorio.

# Il modello organizzativo della Scuola Secondaria prevede due opzioni:

## 36 ORE CURRICULARI

36 ORE		
giorno	mattino	pomeriggio
* Lunedì	8.00 - 13.00	14.00 - 16.00
** Martedì	8.00 - 14.00	
* Mercoledì	8.00 - 13.00	14.00 - 16.00
* Giovedì	8.00 - 13.00	14.00 - 16.00
** Venerdì	8.00 - 14.00	

## 30 ORE CURRICOLARI

30 ORE	
giorno	mattino
** Lunedì	8.00 - 14.00
** Martedì	8.00 - 14.00
** Mercoledì	8.00 - 14.00
** Giovedì	8.00 - 14.00
** Venerdì	8.00 - 14.00

\* con due intervalli e mensa

\*\* con due intervalli

# DIDATTICA IN PRESENZA

DISCIPLINE	ORE SETTIMANALI	ORE SETTIMANALI
Italiano	6	6
Matematica	4	4
Inglese	3	3
Francese / spagnolo	2	2
Geografia	2	2
Storia	2	2
Scienze	2	2
Musica	2	2
Arte e immagine	2	2
Scienze motorie	2	2
Tecnologia	2	2
Religione/alternativa	1	1
Potenziamento Italiano/matematica		3
Mensa		3

**Totale ore 30**

**Totale ore 36**

**Educazione Civica è trasversale a tutte le discipline**

# PROGETTI ATTIVATI dai DOCENTI nelle ore di RECUPERO / APPROFONDIMENTO

ITALIANO	MATEMATICA
<ul style="list-style-type: none"><li>- ritorno a contenuti di grammatica</li><li>- produzione scritta per potenziare l'abilità della scrittura</li><li>- percorsi interdisciplinari anche in previsione degli esami</li><li>- lettura di testi narrativi</li><li>- visione di film storici</li><li>- orientamento</li></ul>	<ul style="list-style-type: none"><li>- Coding</li><li>- Excel</li><li>- GeoGebra</li><li>- Power Point</li><li>- Prove Invalsi</li><li>- esercitazioni per recupero e consolidamento competenze logico-matematiche</li></ul>

Dall'anno scolastico 2024/25 le aule si trovano in due sedi distinte:  
**ORATORIO e STRUTTURA MODULARE**

## **AULE ORATORIO**

All' ORATORIO abbiamo a disposizione:

- 3/4 aule per le lezioni
- 2 aule per lavori di gruppo e attività di sostegno
- 1 aula multimediale con 15 portatili
- aula mensa
- campi sportivi con spogliatoi

**Tutte le aule sono dotate di PC e di Monitor Interattivi per lo svolgimento di attività multimediali.**





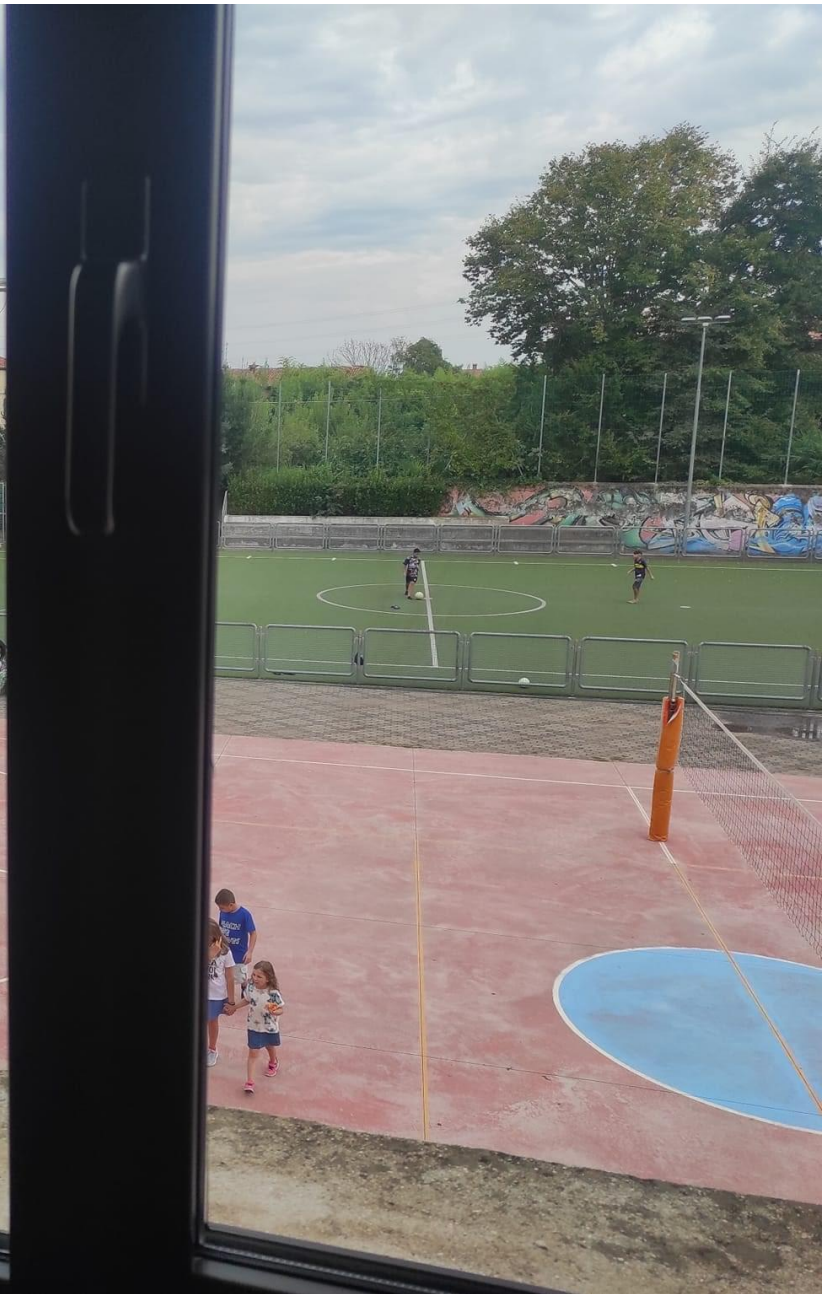

# AULE STRUTTURA MODULARE

Nella **STRUTTURA MODULARE** abbiamo a disposizione:

- 5 aule per le lezioni;
- 2 aule per lavori di gruppo e sostegno;
- 1 aula multimediale con 20 postazioni.

**Tutte le aule sono dotate di PC e di Monitor Interattivi per lo svolgimento di attività multimediali.**









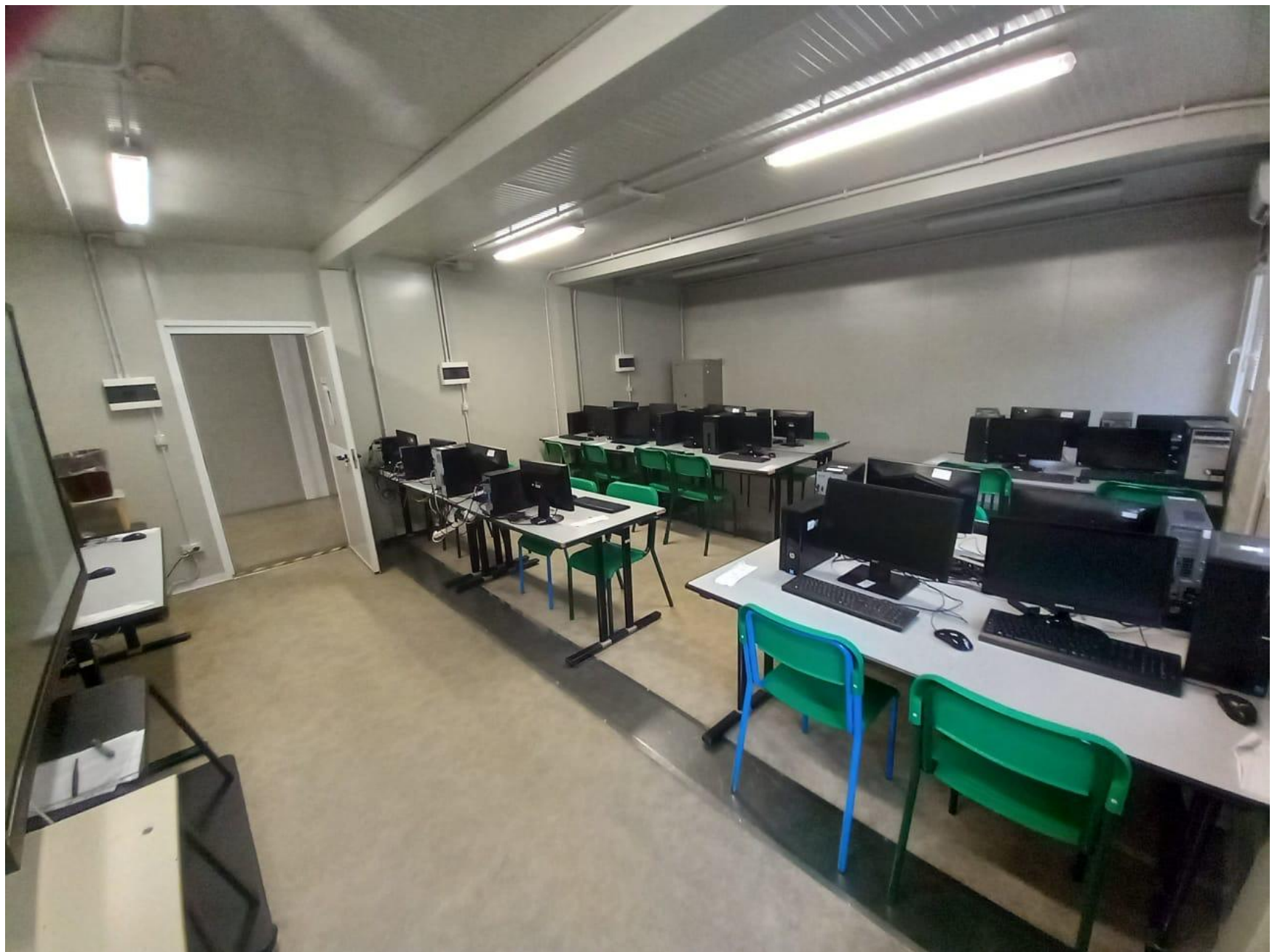





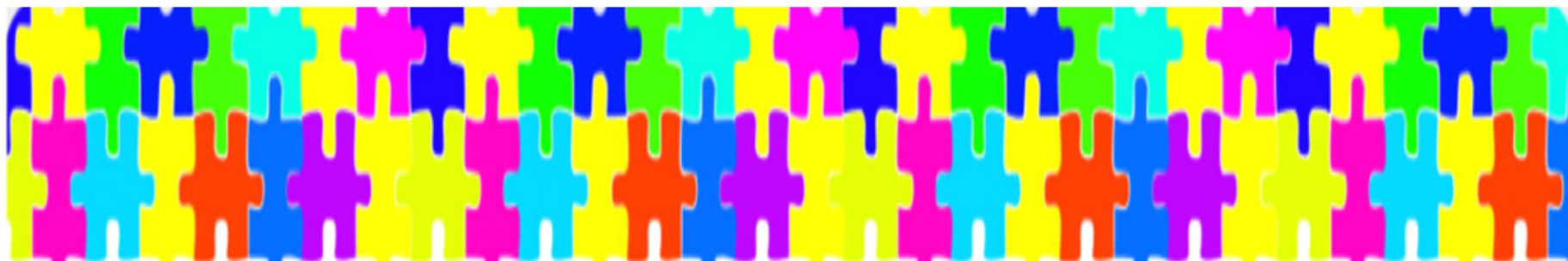

## PROGETTI

Ogni anno si svolgono attività particolari, anche con l'intervento di esperti esterni, che hanno la finalità di sviluppare le capacità di comunicazione attraverso linguaggi diversi, nonché approfondire alcuni argomenti curriculari.

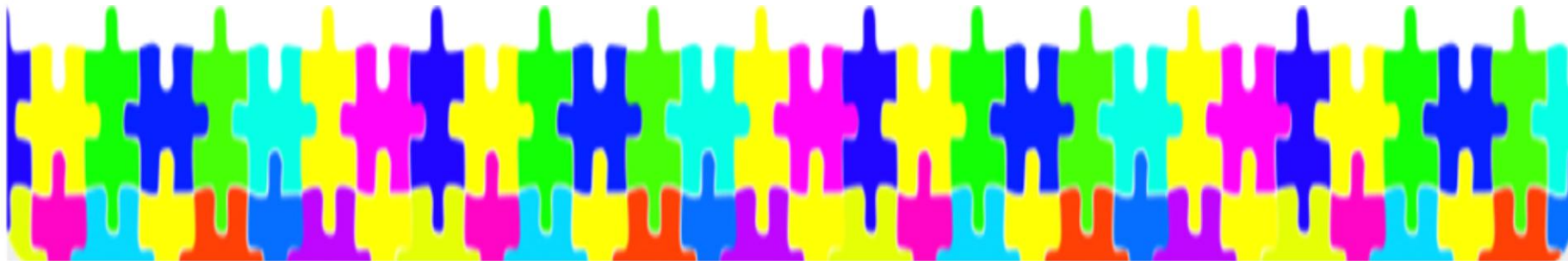



# LINGUAGGI ESPRESSIVI – LINGUE STRANIERE

## NUOVI LINGUAGGI

**MADRELINGUA  
FRANCESE**

**MADRELINGUA  
INGLESE**

**PROM**

**IO LEGGO  
PERCHÈ**

**KET**

**CODING E  
ROBOTICA**

**LABORATORIO  
TEATRALE**

# **PROGETTI DI CITTADINANZA E LEGALITÀ' - INTERCULTURA E INCLUSIONE**

**PREVENZIONE AL  
BULLISMO E  
CYBERBULLISMO**

**LETTURA ANIMATA IN  
OCCASIONE DELLA  
GIORNATA DELLA  
MEMORIA**

**CON ALTRI OCCHI**

**BATTITI DI CUORE**

**LA GRANDE GUERRA**

**AIUTO DONNA**

# **PROGETTI DI EDUCAZIONE AMBIENTALE E ED. ALLA SALUTE**

**CANCRO  
IO TI BOCCIO: LE ARANCE  
DELLA SALUTE**

**RACCOLTA  
DIFFERENZIATA**

**SPORTELLLO  
ASCOLTO**

**IL SANGUE AMICO  
PER LA VITA**

**UNIACQUE**

**CSS**

**SICUREZZA A  
SCUOLA**

# **PROGETTI DI RECUPERO, POTENZIAMENTO E VALORIZZAZIONE**

**ALFABETIZZAZIONE**

**TEMPO LIBERO**

**PROGETTO AIUTO COMPITI**

**POTENZIAMENTO  
LINGUISTICO**

**POTENZIAMENTO  
LOGICO / MATEMATICO**

# **La comunicazione SCUOLA-FAMIGLIA viene garantita attraverso:**

- Sito dell'Istituto**
- Registro Elettronico**
- Piattaforma GSuite**
- mail istituzionale**

# SITO della SCUOLA



Ministero dell'Istruzione e del Merito

Accesso



**Istituto Comprensivo Statale**  
"Clara Levi" – Bonate Sotto – Madone (BG)

Seguici

La scuola ▼

Genitori ▼

Studenti ▼

Documenti ▼

**Visitabile al seguente link: [www.icbonatesotto.it](http://www.icbonatesotto.it)**

# Attraverso il REGISTRO ELETTRONICO

## si possono visionare:

- circolare e comunicazioni
- assenze
- voti
- compiti assegnati
- attività svolte in classe



The screenshot shows the login interface for the ScuolaNext system. On the left, there is a logo consisting of a circle of colorful segments with a red 'X' in the center, followed by the text 'SCUOLANEXT' in blue and red. Below this, it says 'ISTITUTO COMPRENSIVO STATALE VIA FAIDETTI, 2 - BONATE SOTTO'. A link 'HA! BISOGNO DI AIUTO? Entra nel Portale Famiglia' is present, along with a small disclaimer in Italian. On the right, the 'Area riservata alle famiglie' (Reserved area for families) is shown. It includes a welcome message, a 'Codice Scuola' field with the value 'sc10105', an 'Utente' (Username) field, and a 'Password (rispettare maiuscoli e minuscoli)' (Password) field. There are 'Guida' (Help) and 'Entra' (Login) buttons at the bottom right.

## si possono scaricare:

- Pubblicazione Scheda di Valutazione
- Consiglio Orientativo

Si accede al registro elettronico attraverso il PORTALE ARGO

[https://www.portaleargo.it/argoweb/famiglia/login\\_form2.jsp](https://www.portaleargo.it/argoweb/famiglia/login_form2.jsp)

# Attraverso la PIATTAFORMA GSuite si accede a diverse APP:

- mail
- classroom
- meet

e tante altre APP utili per la didattica

la mail d'istituto è:

**nome.cognome@icbonatesotto.it**

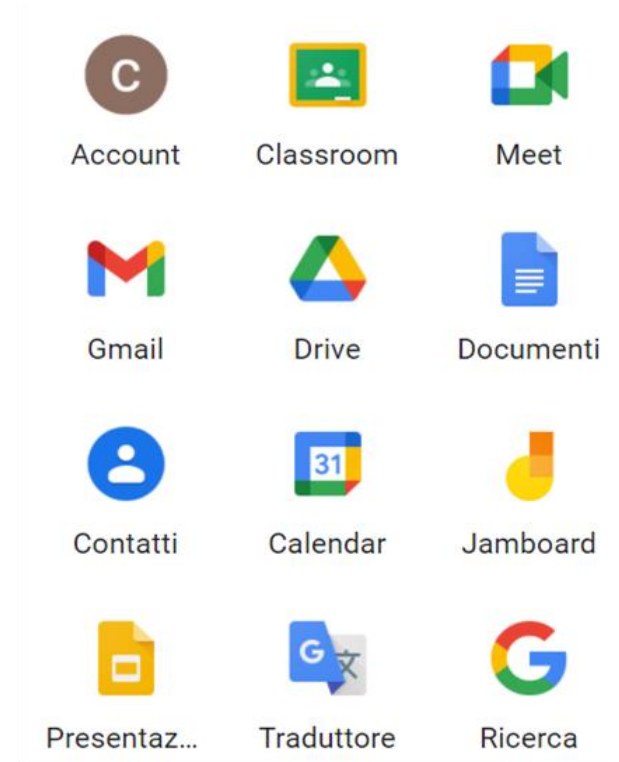



# Uffici di SEGRETERIA e DIRIGENZA

Via Faidetti, 2 - 24040 Bonate Sotto (BG)

Telefono 035 991066 - Fax 035 991263

---

email: [bgic82700r@istruzione.it](mailto:bgic82700r@istruzione.it)

SITO WEB: <http://www.icbonatesotto.it>