



**BENVENUTI  
ALL'OPEN DAY**

**ANNO SCOLASTICO  
2026-2027**

**OPEN DAY SCUOLA  
17/12/2026  
H.16.30/17.30**

**ALCIDE DE GASPERI  
BGEE82701V**

**Dirigente: Dott.ssa Marta Bonacina**

**VIA LARGO FARINA, 1  
24040 BONATE SOTTO (BG)  
TEL. 035 991135  
FAX 035 991135**





## II PTOF

è il documento che ogni scuola deve redigere secondo quanto stabilito dalla legge n. 107 del 2015, conosciuta come "Buona Scuola". Il Piano dell'Offerta Formativa rappresenta il documento fondamentale attraverso cui ogni istituzione scolastica esplicita la propria proposta educativa e organizzativa. Si articola in diverse sezioni, ognuna delle quali affronta aspetti cruciali della vita scolastica:

- Introduzione e contesto;
- Obiettivi educativi;
- Progettazione curricolare;
- Progettazione extracurricolare (laboratori, uscite didattiche, scambi culturali);
- Organizzazione e risorse;
- Personale scolastico;
- Strutture e attrezzature;
- Piano di formazione;
- Valutazione e monitoraggio.

# PIANO TRIENNALE OFFERTA FORMATIVA



## Consultabile sul sito:

**Home**

"Clara Levi" - Bonate Sotto - Madone (BG)

Istituto Comprensivo Statale / Sep 27, 2019



## **LA NOSTRA SCUOLA**

Collabora con le famiglie attraverso assemblee, colloqui individuali e tramite gli Organi Collegiali

Organizza momenti comunitari in occasione di festività e ricorrenze particolari

Programma percorsi didattici al fine di arricchire l'orizzonte culturale dei bambini

Opera in stretta collaborazione con enti e associazioni presenti sul territorio per la realizzazione di progetti specifici

# GLI SPAZI DELLA NOSTRA SCUOLA



**Abbiamo 15 classi,  
tutte dotate di  
SMARTBOARD**

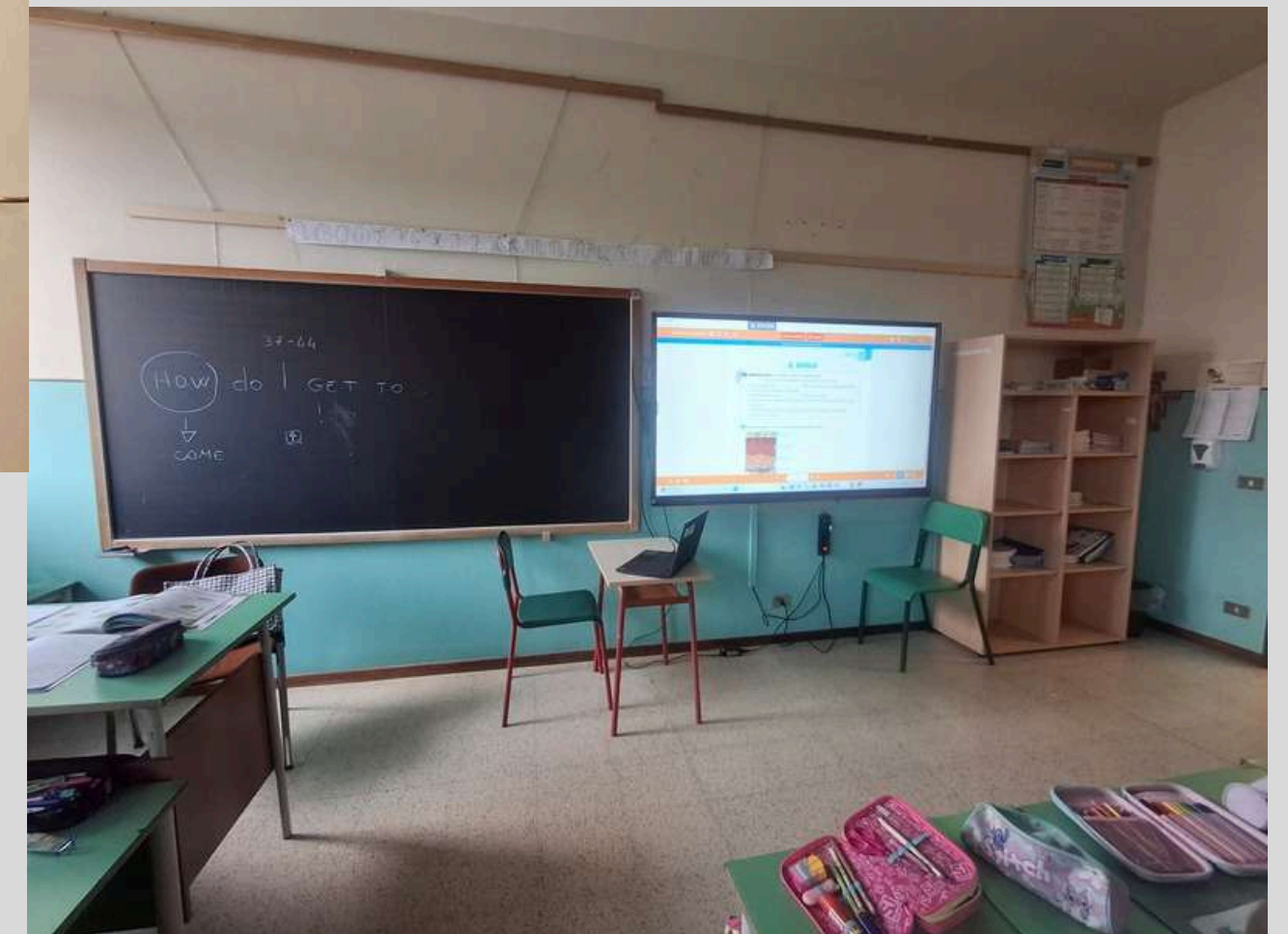

# LA NOSTRA PALESTRA



# LA NOSTRA MENSA



# LA NOSTRA AULA INFORMATICA



# LA NOSTRA ORGANIZZAZIONE ORARIA

	MATTINA	MENSA	POMERIGGIO
LUNEDÌ	8.30–12.30	12.30–13.10 / 13.20–13.55	14.00–16.00
MARTEDÌ	8.30–12.30	12.30–13.10 / 13.20–13.55	14.00–16.00
MERCOLEDÌ	8.30–12.30	12.30–13.10 / 13.20–13.55	14.00–16.00
GIOVEDÌ	8.30–12.30	12.30–13.10 / 13.20–13.55	14.00–16.00
VENERDÌ	8.30–12.30	12.30–13.10 / 13.20–13.55	14.00–16.00

**LA MENSA È STRUTTURATA SU DUE TURNI ED È GESTITA  
DALL'AMMINISTRAZIONE COMUNALE**

# LA NOSTRA SUDDIVISIONE ORARIA

DISCIPLINE	I°	II°	III°	IV°	V°
ITALIANO	8	7	7	7	7
MATEMATICA	7	7	7	7	7
INGLESE	1	2	3	3	3
GEOGRAFIA	2	2	2	2	2
STORIA	2	2	2	2	2
SCIENZE	2	2	2	2	2
ARTE/IMMAGINE	2	2	1	1	1
SCIENZE MOTORIE	2	2	2	2	2
MUSICA	1	1	1	1	1
TECNOLOGIA	1	1	1	1	1
RELIGIONE/ ATT.ALTERNATIVA	2	2	2	2	2
TOTALE	30	30	30	30	30

**EDUCAZIONE CIVICA  
TRASVERSALE A  
TUTTE LE DISCIPLINE**

# PROGETTI FINANZIATI DAL PDS

## LINGUA STRANIERA

Il progetto, gestito da un'insegnante madrelingua, vuole stimolare la curiosità, motivare all'apprendimento della lingua inglese. Gli obiettivi sono consolidare il lessico e le strutture della lingua.

## SCACCHI E APPRENDIMENTO DELLA MATEMATICA (SAM)

Il progetto si propone di utilizzare l'apprendimento e la pratica del gioco degli scacchi per il conseguimento di competenze personali e sociali.

## FARE MUSICA PER CRESCERE



Il progetto si propone di avvicinare i bambini in età scolare alla realtà motoria-percettivo-sensoriale. Verrà offerta agli alunni la possibilità di conoscere un linguaggio universale che coinvolge la persona in modo completo.

## "CITTÀ IMMAGINATE: COSTRUIAMO CON I COLORI"

Il laboratorio di disegno ad acquerello porta lo studente a immergersi in un processo creativo fatto di riflessioni, osservazione, gestione dello strumento, per cui il disegno finale è la somma di queste pratiche.

# PROGETTI FINANZIATI DAL PDS

## QUALCOSA STA CAMBIANDO

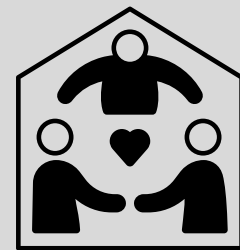

Il progetto affronta il tema della diversità di genere, comportamenti e stereotipi.  
Introduce il tema dell'affettività: il corpo ed i suoi cambiamenti; le emozioni nel processo di crescita, come le persone comunicano affetto ed amore.

## PROGETTO PSICOMOTRICITÀ



Il progetto mira ad affinare le abilità motorie e favorire un uso consapevole e creativo dello spazio e degli oggetti.  
Promuove la maturazione socio-affettiva e relazionale dei bambini/e.

## BULLISMO E CYBERBULLISMO



Il progetto affronta il tema delle relazioni in classe. Mira a rafforzare le competenze personali e di gruppo che aiutano a gestire meglio le situazioni di conflitto ed a sviluppare pensieri di protezione a tutela di sé e degli altri.

## INTEGRAZIONE SPORTELLLO AZIENDA CONSORTILE



La consulenza pedagogica-educativa ha l'obiettivo di aiutare alunni in situazione di disagio emotivo-relazionale e/o di apprendimento.

## "SPORTIVAMENTE ... A SCUOLA"



Il progetto mira a promuovere l'attività motoria come strumento di crescita fisica e personale. La pratica di diverse discipline sportive è finalizzata a potenziare l'inclusione, lo spirito di squadra e il rispetto tra i partecipanti.

## POTENZIAMENTO LINGUISTICO



Attività di recupero e potenziamento nell'area linguistica. Attività individuale o in piccolo gruppo.

## PROGETTI REALIZZATI DAI DOCENTI



## POTENZIAMENTO LOGICO- MATEMATICO

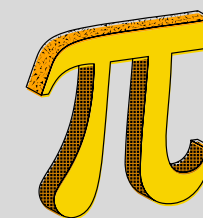

Attività di recupero e potenziamento nell'area logico- matematica.  
Attività individuale o in piccolo gruppo.



# SCREENING DSA



Il progetto si propone di monitorare le classi nell'arco di due anni consecutivi intermedi di Scuola primaria per l'individuazione tempestiva di casi di sospetti di disturbi specifici di apprendimento (dislessia, disortografia, discalculia...) da segnalare alle famiglie per indagini più approfondite presso strutture o centri accreditati

# PROGETTI REALIZZATI DAI DOCENTI



## POTENZIAMENTO ANTROPOLOGICO



Attività individuale o in piccolo gruppo di avvio al metodo di studio.

## POTENZIAMENTO LINGUA INGLESE



Attività di recupero e consolidamento delle quattro abilità in lingua inglese: speaking, listening, writing and reading.



# PROGETTI IN COLLABORAZIONE CON IL COMUNE



## PRE-SCUOLA

Il progetto mira ad aiutare le famiglie con un servizio dalle 7.30 alle 8.30



## AIUTO COMPITI

Il progetto mira ad aiutare le famiglie con un servizio fornito il martedì per le prime, seconde e terze; mentre il giovedì le quarte e le quinte.



## POST-SCUOLA

Il progetto mira ad aiutare le famiglie con un servizio dalle 16.00 alle 17.15



## BIGLIETTI DI NATALE



In occasione delle festività natalizie, il Comune chiede ai nostri bambini/e di realizzare i biglietti di augurio; attraverso questa iniziativa si stimola la creatività dando poi rilievo e visibilità al loro impegno attraverso i mezzi di comunicazione del Comune.

# SCREENING VISIVO LIONS



Il progetto si propone di individuare tempestivamente eventuali difficoltà a carico del sistema visivo che andranno poi accertate dallo specialista. CLASSI PRIME

# MINI-BASKET GSB BOTTANUCO



Il progetto si pone l'obiettivo di integrare l'attività motoria facendo conoscere uno scorcio della disciplina sportiva del minibasket, sport ritenuto completo a livello psicomotorio.

# VOLLEY S3 FIVAP ASSOCIAZIONI



Il progetto si propone di promuovere la conoscenza della pratica sportiva indirizzata ad un corretto sviluppo psicomotorio.

# PROGETTI GRATUITI



# DENTI SANI E BEN NUTRITI BICOCCA



Il progetto si propone di prevenire le patologie del cavo orale attraverso la diffusione di buone prassi di igiene quotidiana. Anche una alimentazione sana e variegata è la migliore garanzia di approvvigionamento di tutti i principi nutritivi necessari a garantire una buona mineralizzazione di ossa e smalto.



## **EDUCAZIONE STRADALE**

### **POLIZIA LOCALE**



Lo scopo del progetto è educare i bambini e le bambine al rispetto delle norme stradali come pedoni o come ciclisti.

## **EDUCAZIONE ALLA CONVIVENZA "GLI AMICI DEL MARTEDÌ"**



### **FONDAZIONE ADRIANO BERNAREGGI**

Il progetto propone una collaborazione tra la Biblioteca di Bonate Sotto, i ragazzi affetti da disabilità ospiti della comunità e gli alunni/e della scuola primaria allo scopo di promuovere sin da piccoli una cultura del rispetto e della collaborazione reciproca.

## **PROGETTI GRATUITI**

## **EDUCAZIONE ALLA CONVIVENZA**



### **ASSOCIAZIONE GIOVANNI XXIII**

Il progetto prevede alcuni momenti di scambio relazionale tra generazioni diverse nonni-bambini per attività ludiche.

# IL RICICLO DELLA CARTA



## COOPERATIVA RINGHIERA

Il progetto è dedicato alla conoscenza delle fasi di produzione della carta: come viene prodotta a livello industriale, cosa si risparmia e perché conviene riciclare la carta.

# ENERGIE RINNOVABILI



## COOPERATIVA RINGHIERA

Il progetto si propone di sensibilizzare sul tema delle fonti energetiche rinnovabili per la salvaguardia del nostro pianeta.

# IL RICICLO DEI RIFIUTI



## COOPERATIVA RINGHIERA

Nel pieno rispetto dell'ambiente, il progetto si propone di sensibilizzare sul tema del riciclo dei rifiuti e sul possibile riutilizzo di essi.

# PROGETTI GRATUITI

# ACQUA SPORCA O PULITA?

Il progetto si propone di sensibilizzare i bambini sull'importanza dell'acqua come risorsa preziosa ed indispensabile per la vita. Sarà approfondito il ruolo dei saponi e dei detersivi, analizzando l'impatto sull'ambiente, con particolare attenzione all'inquinamento delle risorse idriche.



# L'ACQUA E IL FIUME BREMBO PLIS

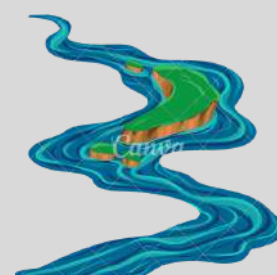

## COOPERATIVA SOCIALE ALCHIMIA

Il progetto si propone di far conoscere il Plis e gli elementi che lo caratterizzano. Nello specifico offre un approfondimento sul tema "acqua" e la sua presenza sul territorio.

# LA COMPOSTIERA A SCUOLA



## DOCENTI DI CLASSE

Lo scopo della compostiera all'interno della scuola è favorire il consumo di frutta per una crescita più sana e consapevole.

# PROGETTI GRATUITI

## ROSSO SORRISO



## AVIS

L'obiettivo del progetto è promuovere i valori della solidarietà e della gratuità del dono.  
CLASSI SECONDE

## IN VIAGGIO CON AVIS

L'obiettivo del progetto è promuovere i valori della solidarietà e avviare alla conoscenza degli emocomponenti del sangue. CLASSI QUINTE

# ANIMAZIONE ALLA LETTURA

## BIBLIOTECA COMUNALE

Percorsi diversi di lettura animata con l'obiettivo di avvicinare gli alunni/e alla lettura e far conoscere alcuni testi d'autore per ragazzi.

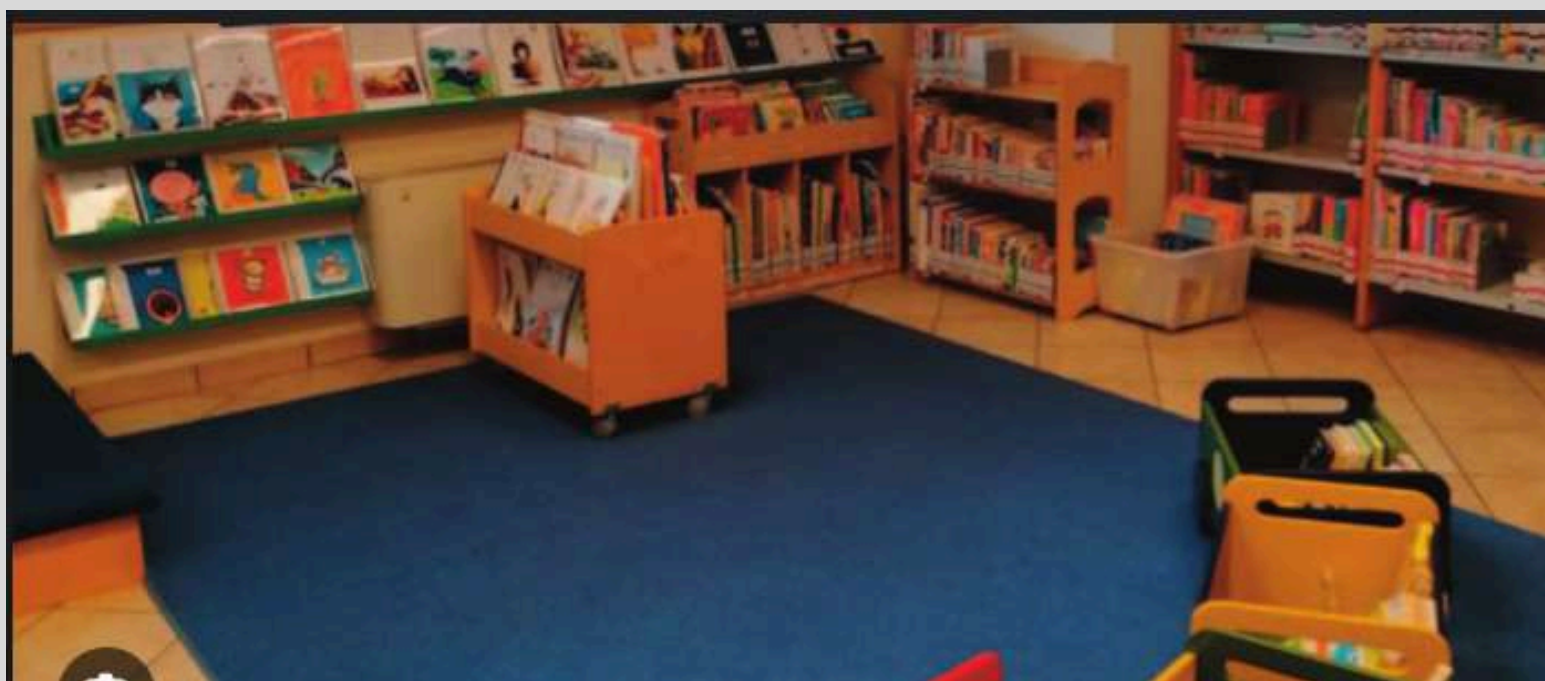

# PROGETTI GRATUITI CON IL TERRITORIO

## IO LEGGO PERCHÉ ASSOCIAZIONE ITALIANA EDITORI FONDAZIONE CARIPLO

Iniziativa nazionale di promozione della lettura. I libri donati arricchiscono il patrimonio della biblioteca scolastica.



# PROGETTI OFFERTI DA AGE



## LUDOBUS- GIOCHINGIRO

### ASSOCIAZIONE ALCHIMIA

Il progetto sostiene la naturalità del gioco, riconoscendo ad esso una posizione importante nella crescita di ogni individuo.

## PIEDIBUS

Il progetto, svolto per un solo giorno a settimana, mira a promuovere la salute e l'attività fisica dei bambini/e, favorendo l'autonomia e la mobilità sostenibile.



# PROGETTI FAMI

## "IMPARIAMO TUTTI" PROGETTO DI ALFABETIZZAZIONE



Il progetto è rivolto ad un piccolo gruppo di alunni/e di classi diverse, provenienti da contesti migratori differenti ed in condizione di svantaggio linguistico.

## "IMPARIAMO TUTTI" PROGETTO DI MEDIAZIONE LINGUISTICA



Il progetto è rivolto a genitori di alunni provenienti da contesti migratori differenti ed in condizione di svantaggio linguistico.



# PLESSO POTENZIATO

ISTITUITO NEL 1991, SI TROVA  
ALL'INTERNO DELLA SCUOLA  
PRIMARIA DI BONATE SOTTO

Il Plesso Potenziato è una scuola nella scuola che si è potenziata per accogliere e permettere di imparare secondo le proprie capacità, offrendo situazioni di apprendimento personalizzato e opportunità d'inclusione scolastica ed extrascolastica.

Il Plesso può accogliere sette bambini di età compresa tra i 6 e i 12 anni, è composto da 7 insegnanti (con rapporto 1:1) e da 3 assistenti educatori.

Grazie alla presenza del Plesso Potenziato tutti i bambini/e della nostra scuola sperimentano concretamente e quotidianamente la convivenza e la partecipazione a momenti di vita con alunni/e con disabilità grave e gravissima



# GLI SPAZI DEL PLESSO POTENZIATO

## AULA ROSA

È lo spazio dove si svolgono le attività comuni e dove si condividono momenti di festa con le classi (compleanni, intervalli di Natale, centri d'interesse, ecc...)

## AULA ROSSA

È l'aula delle attività individuali, organizzata in angolo lavoro e angolo relax. È utilizzata anche per gli intervalli a piccolo gruppo con i/le compagni/e delle classi e i centri d'interesse.

## AULA VERDE

È collegata all'aula rosa attraverso un corridoio interno. È l'aula delle attività individuali, organizzata in angolo lavoro e angolo relax.





**AULA GIALLA**  
È l'aula delle attività individuali, organizzata in angolo lavoro e angolo relax. È utilizzata anche per gli intervalli a piccolo gruppo con i/le compagni/e delle classi e i centri d'interesse.

# GLI SPAZI DEL PLESSO POTENZIATO



**AULA BLU**  
Vi si accede dal corridoio all'interno dell'aula rosa. È l'aula dell'acquaticità e delle attività di autonomia personale.



**AULA BIANCA**  
È l'aula delle autonomie personali.

# STANZA MULTISENSORIALE ISPIRATA ALLA FILOSOFIA SNOEZELEN

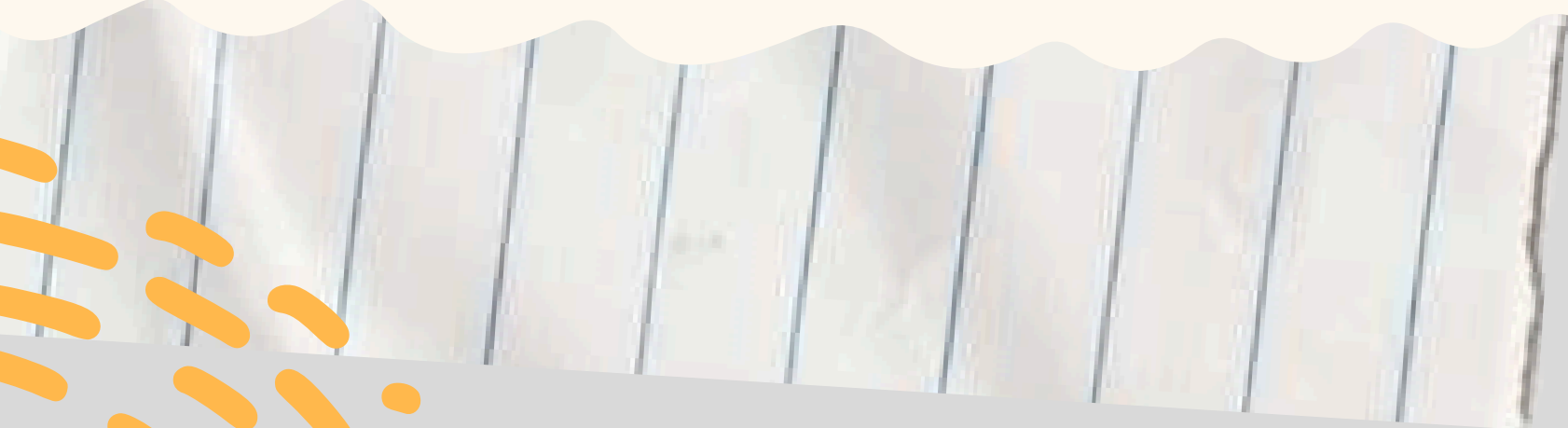

È una stanza dotata di particolari luci, colori, musiche, profumi, paesaggi, angoli morbidi. È composta da materiali ricercati e sofisticati che creano un ambiente accogliente, rilassante e stimolante, appositamente studiato per persone con bisogni speciali. Per questo ci si avvale di apparecchiature specificamente progettate: luci a LED, colonne d'acqua, impianti per la riproduzione di suoni o vibrazioni, proiettori, diffusori di essenze oltre ad arredi e protezioni morbide. L'integrazione multisensoriale diviene un approccio riabilitativo e utilizza effetti di luce, uditivi, gustativi ed olfattivi, utili a stimolare la percezione sensoriale.



# "MUSICA E RELAZIONE- ARMONIE INCLUSIVE"

**ESPERTO COOPERATIVA AERIS**

Progetto ideato per utilizzare canali artistici e non verbali (movimento e musica) al fine di promuovere lo sviluppo positivo del sé e favorire la relazione e comunicazione nell'alunno con difficoltà grave. Le attività verranno proposte utilizzando principalmente strumenti a percussione, strumenti melodici e armonici.



# PROGETTI PLESSO POTENZIATO PDS

## PROGETTO ACQUATICITA' COOPERATIVA AERIS

Il progetto si svolgerà presso le "Piscine Ponte S.R.L", a Ponte San Pietro, struttura dotata di vasca fisioterapica. L'ambiente, molto contenuto e con acqua calda, è l'ideale per svolgere l'attività con bambini. Per ogni alunno verranno proposti esercizi di rilassamento e/o di mobilitazione, secondo le esigenze individuali.



# "COMUNICAZIONE E AUSILI TECNOLOGICI"

## ESPERTO AZIENDA ISOLA

L'esperto interviene per definire con i docenti gli obiettivi di lavoro sulla comunicazione e sull'approccio al PC e agli ausili tecnologici. Saranno individuati e provati eventuali ausili e componenti hardware necessari per l'approccio al personal computer (tastiere espanse, sostituti del mouse, ecc....). Inoltre verranno scelti e personalizzati software didattici adatti alle competenze degli alunni.



# PROGETTI PLESSO POTENZIATO PDS



**ATTIVITÀ INDIVIDUALI**

**ATTIVITÀ COMUNI**

**ATTIVITÀ IN PICCOLI GRUPPI: CENTRO DI INTERESSE**

**ATTIVITÀ IN CLASSE: ACCOGLIENZA**

**ATTIVITÀ CON IL PLESSO**

**ATTIVITÀ DI "REINSERIMENTO TERRITORIALE"**

**INTERVALLI A NATALE**

# **PROGETTI PLESSO POTENZIATO GRATUITI**







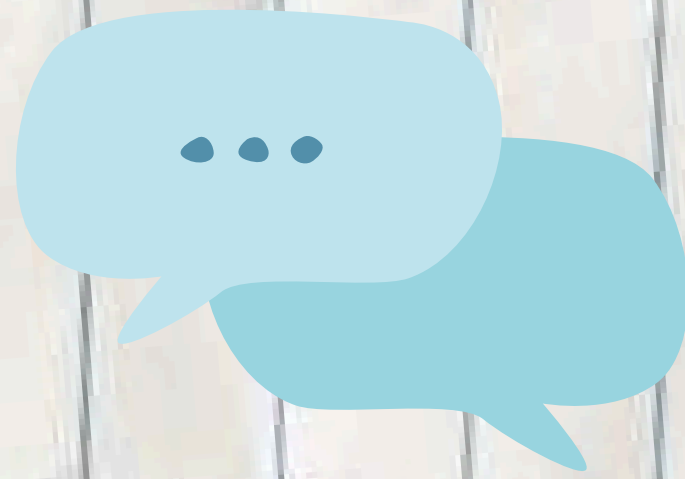

# COMUNICAZIONE TRA SCUOLA E FAMIGLIA

**DIARIO SCOLASTICO**

**SITO DELL'ISTITUTO**

<https://www.icbonatesotto.edu.it/>

**REGISTRO ELETTRONICO**

<https://www.portaleargo.it/argoweb/famiglia/>

**PIATTAFORMA GSUITE**

mail, classroom, meet e per altre attività didattiche

**E-MAIL ISTITUZIONALE**

[nome.cognome@icbonatesotto.it](mailto:nome.cognome@icbonatesotto.it)



**GRAZIE A  
TUTTI**